HO YOUNG

PRODUCT CATALOG · VOL.01

2026

욕실 수전 · 액세서리

47 ITEMS — SINCE 2007

HO YOUNG — SINCE 2007

매일 손이 닿는 금속,
오래 남는 마감.

호영은 2007년 경기도 안성에서 욕실 자재 공급을 시작했습니다. 경기·충청의 타일·욕실 매장에 수전과 욕실 액세서리를 공급하며, 매장이 다시 주문하는 제품만 남겨 왔습니다.

2007
안성에서 설립

47종
수록 제품

TONO
호영 단독 공급

1등급
절수등급 인증 제품

CONTENTS

03	TONO	호영 단독 공급 수전	6종
05	MODERN MATTE	모던 무광 수전	5종
06	PREMIUM KITCHEN	주방 수전	4종
07	OR · SLIDE BAR	원홀 수전 · 슬라이드바	5종
08	RAIN SHOWER	레인샤워	5종
09	TAP · VALVE	꼭지 · 커플링 · 앵글밸브	7종
10	SHELF · POP-UP	선반 · 팝업	8종
11	ACCESSORY	욕실 액세서리	7종

HOW TO ORDER

제품 사진 아래 **번호(No.)**와 수량만 문자나 카카오톡으로 보내 주시면 됩니다.
예) No.12 2개, No.30 10개

EXCLUSIVE COLLECTION

TONO

호영 단독 공급 수전

No.02 TONO 높은 세면 수전

호영이 단독으로 공급하는 수전 라인입니다. 원통형 몸체에 사선으로 자른 토수구를 더했고, 세면대부터 주방과 샤워까지 같은 디자인으로 맞출 수 있습니다.

마감	브러시드 무광
절수	1등급(토수 5L 이하) · 우수(7.5L 이하) 인증
인증	안전 인증 완료
구성	세면 · 높은 세면 · 겸용 · 주방 · 샤워 · 해바라기 6종

EXCLUSIVE COLLECTION — 01

TONO

욕실 전체를 같은 선으로

세면대부터 주방, 샤워까지 같은 디자인으로 맞추면 시공이 끝난 욕실이 한 사람의 손을 거친 것처럼 보입니다.

No.13 TONO 해바라기 샤워

핸드샤워 포함

No.01 TONO 세면 수전

No.03 TONO 세면·샤워 겸용 수전

핸드샤워 포함

No.07 TONO 주방 수전

6WAY

No.12 TONO 샤워 수전

핸드샤워 포함

COLLECTION — 02

MODERN MATTE

모던 무광 수전 · 5종

가는 레버와 둥근 몸체. 세면부터 샤워까지 같은 무광으로 맞춥니다.

No.04 원홀 세면 수전

No.05 원홀 겸용 세면 수전
핸드샤워 포함

No.14 샤워 수전
핸드샤워 포함

No.15 샤워 수전
핸드샤워 포함

No.16 샤워 수전
핸드샤워 포함

COLLECTION — 03

PREMIUM KITCHEN

주방 수전 · 4종

당겨 쓰는 주방 수전 4종. 2WAY · 4WAY · 6WAY 중에서 고를 수 있습니다.

No.08 주방 수전

No.09 주방 수전
2WAY

No.10 주방 수전
4WAY

No.11 주방 수전
6WAY

COLLECTION — 04

OR · SLIDE BAR

원홀 세면·샤워 수전 · 슬라이드바

얇고 넓은 레버와 납작한 토수구. 슬라이드바는 비누받침형 · 사각 · 원형 세 가지입니다.

No.06 OR 원홀 세면 수전 No.17 OR 샤워 수전

No.22
비누받침 슬라이드바

No.23 사각 슬라이드바

No.24 원형 슬라이드바

COLLECTION — 05

RAIN SHOWER

레인샤워 · 4가지 마감

크롬 · 다크그레이 · 무광 마감. 다크그레이는 같은 색 수건걸이 · 휴지걸이와 맞출 수 있습니다.

No.18 레인샤워

No.19 레인샤워
크롬

No.20 레인샤워
다크그레이

No.21 레인샤워
무광

No.43 수건걸이·휴지걸이
다크그레이

MATCHING SET

다크그레이 레인샤워와 같은 색으로 맞춥니다.

TAP · VALVE

꼭지 · 커플링 · 앵글밸브

커플링과 꼭지는 무광 마감입니다. 앵글밸브는 스텐304, 45mm · 60mm 두 가지 길이입니다.

No.25 원터치 커플링
무광

No.26 원터치 두갈래꼭지
무광

No.27 원터치 세갈래꼭지
무광

No.28 슬림 커플링
무광

No.29 슬림 두갈래꼭지
무광

No.30 스텐304 앵글밸브
45mm

No.31 스텐304 앵글밸브
60mm

SHELF · POP-UP

선반 · 팝업

코너형과 일자형, 유리 · 브론즈 · 스텐 세 가지 소재. 무광 팝업과 노커팅 팝업.

No.32 코너 선반
무광 유리

No.35 일자 선반
유리

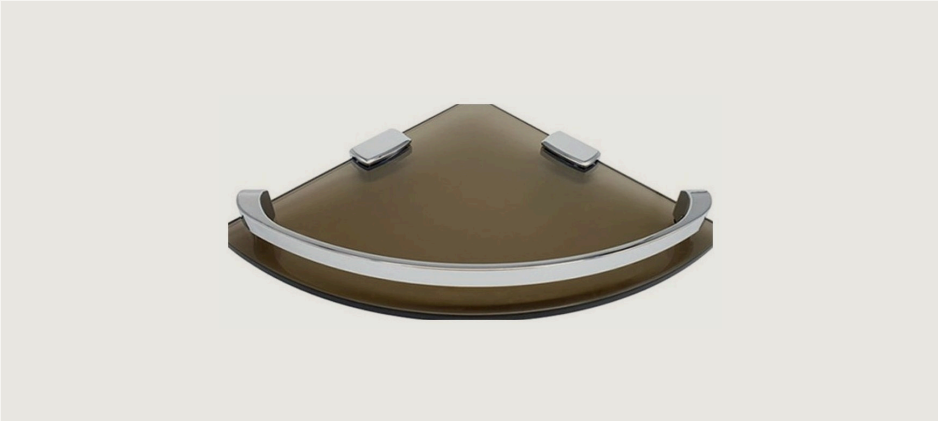

No.33 코너 선반
브론즈

No.36 일자 선반
브론즈

No.34 코너 선반
스텐

No.37 일자 선반
스텐

No.46 무광 팝업

No.47 노커팅 팝업

ACCESSORY

욕실 액세서리 · 7종

수건걸이 450번은 국내 생산 제품으로, 제품에 MADE IN KOREA 각인이 새겨져 있습니다. 액세서리 세트 700은 크롬 · 무광 두 가지입니다.

No.38 수건걸이 450번
국내 생산 · MADE IN KOREA 각인

No.38 450번 각인 확대
MADE IN KOREA

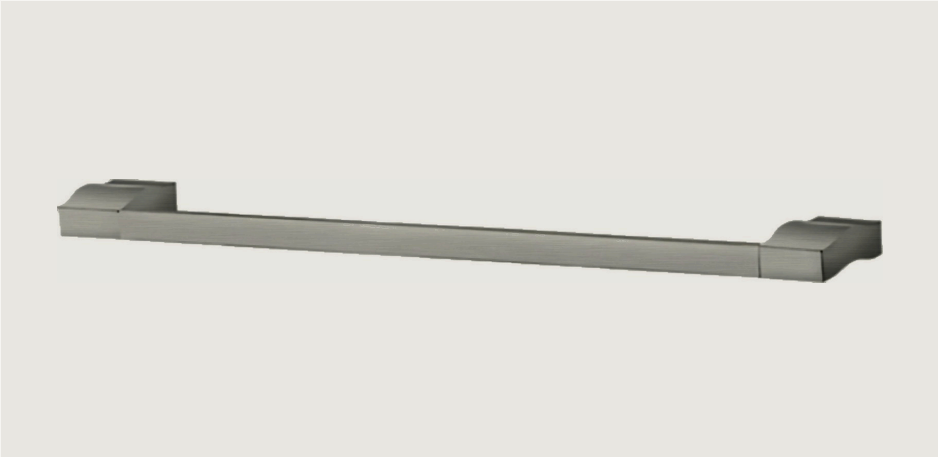

No.39 수건걸이 350번

No.41 액세서리 세트 700
크롬

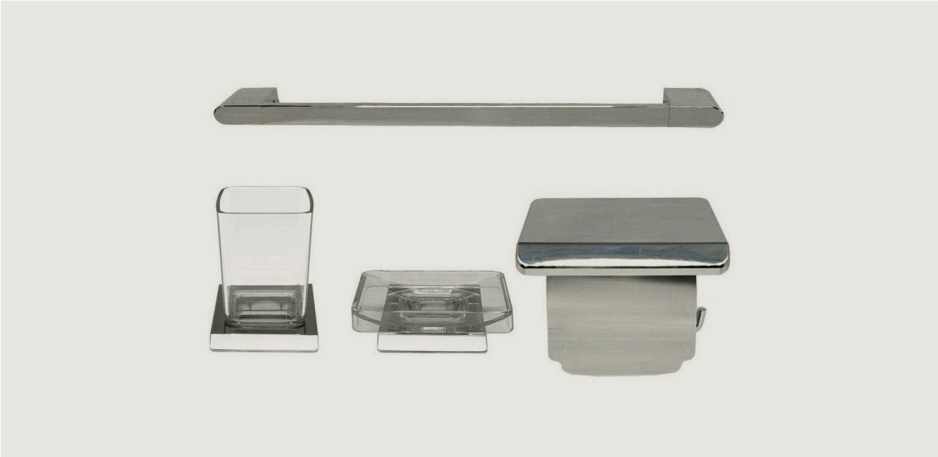

No.42 액세서리 세트 700
무광

No.40 휴지걸이
공용

No.44 스프레이건 세트
꼬불이 호스

No.45 스프레이건 세트
메탈 호스

HO YOUNG — SINCE 2007

매일 손이 닿는 금속,
오래 남는 마감.

CONTACT

031-671-9283

대표 전화 · 팩스 031-671-9284

조영호 부장
010-3644-9282

장도영 부장
010-8915-8385

경기도 안성시 대덕면 누르잿길 5

주문은 제품 번호와 수량만 문자나 카카오톡으로 보내 주세요.
준공서류 · 시험성적서 · 인증서는 담당자에게 요청해 주세요.